

ANMELDUNG PER FAX AN:

0 91 31 - 6 87 55 91

Hiermit melde ich mich / melden wir uns zur Fortbildung „Entscheidungsfindung in der Implantologie – Ein Patient, 1.000 Möglichkeiten?“ verbindlich an:



Mittwoch, 2. März 2016
15.00 - 18.00 Uhr
Erlangen

Teilnehmer/Name

Teilnehmer/Name

Datum, Unterschrift

Absender/Stempel

REFERENT:

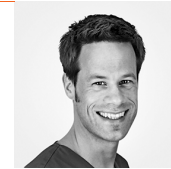

Dr. Jörg-Martin Ruppin

Fachzahnarzt für Oralchirurgie,
Implantologie und Prothetik

seit 2004 Internationaler Referent
seit 2004 Forschungstätigkeit in den
Themenschwerpunkten
Implantologie, computer-
navigierte Chirurgie und
dreidimensionale Bildgebung
seit 2009 Leitung des Implantatzentrums
Penzberg Dr. Masur, Dr.
Ruppin & Kollegen

Zahntechnik / aus
Meisterhand

dental-art GmbH
Helmreich & Abassi

ENTSCHEIDUNGSFINDUNG IN
DER IMPLANTOLOGIE –
EIN PATIENT, 1.000 MÖGLICHKEITEN?

TERMIN:
Mittwoch, 2. März 2016
15.00 - 18.00 Uhr

REFERENT:
Dr. Jörg-Martin Ruppin

3 PUNKTE
NACH FORTBILDUNG
BZÄK/DGZMK



Sehr geehrte Damen und Herren,

die Implantologie ist aus der modernen Zahnheilkunde nicht mehr wegzudenken. Durch die vielen Behandlungsmöglichkeiten steigen auch die Anforderungen.

Was braucht welcher Patient wann? Welche Konzepte funktionieren? Welche Materialien eignen sich wofür? CAD/CAM, dreidimensionale Bildgebung, navigierte Chirurgie – WAS, WANN, WOFÜR?

In diesem Seminar wird Dr. Jörg-Martin Ruppin auf diese Fragen eingehen. Von der implantologischen Planung, über die Chirurgie bis zur prothetischen Versorgung werden, werden bei dieser Veranstaltung, klare Konzepte vom Praktiker für Praktiker vorgestellt.

Freuen Sie sich auf einen spannenden Vortrag.

Wir freuen uns auf Ihr Kommen & einen regen Erfahrungsaustausch mit Ihnen.

Ihr
Jörg Helmreich & Ehsan Abassi
Dental-Art GmbH



PROGRAMM:

15.00 Uhr
Begrüßung
Jörg Helmreich & Ehsan Abassi

15.30 Uhr
„Entscheidungsfindung
in der Implantologie –
Ein Patient 1.000 Möglichkeiten?“
Dr. Jörg-Martin Ruppin

- Prothetik – welche Materialien wann?
- Welche Prothetik Konzepte eignen sich für welchen Patientenfall und warum? (Locator, Teleskop, Steg gefräst oder Doldersteg, festsitzend – wann funktioniert was?)
- Langzeitprovisorien, wann, warum und wie?
- Abformtechniken und Bissnahme auf Implantaten, auch speziell Abformung eines Emergenzprofils mit individualisierten Abformpfosten

16.30 Uhr
Pause

16.45 Uhr
Fortsetzung des Vortrages
Dr. Jörg-Martin Ruppin

17.45 Uhr
Diskussion & Fragen

18.00 Uhr
Get-together mit gemeinsamen Imbiss



VERANSTALTUNGSORT:

Medizentrum II
Dental-Art GmbH Helmreich & Abassi
Allee am Röthelheimpark 6
91052 Erlangen

TERMIN:

Mittwoch, 2. März 2016
15.00 - 18.00 Uhr

TEILNAHME

39 € pro Person zzgl. ges. MwSt.
Die Rechnung über die Gebühr erhalten Sie nach der Veranstaltung zugesandt. Die Teilnehmerzahl ist auf 35 Personen begrenzt.

BEI FRAGEN ZUR ANMELDUNG
WENDEN SIE SICH GERNE AN UNS:

Dental-Art GmbH Helmreich & Abassi
Allee am Röthelheimpark 6
91052 Erlangen
Tel.: 0 91 31 - 6 87 55 90

3 PUNKTE
NACH FORTBILDUNG
BZÄK/DGZMK

Die Veranstaltung entspricht den Leitsätzen und Empfehlungen der Kassenzahnärztlichen Bundesvereinigung (KZBV) vom 01.01.2006 einschließlich der Punktebewertungsempfehlung des Beirates Fortbildung der BZÄK und DGZMK und wird mit insgesamt 3 Punkten bewertet.